PERSPEKTIVE EUROPA
NEWSLETTER

Mai-Juni 3 /2020

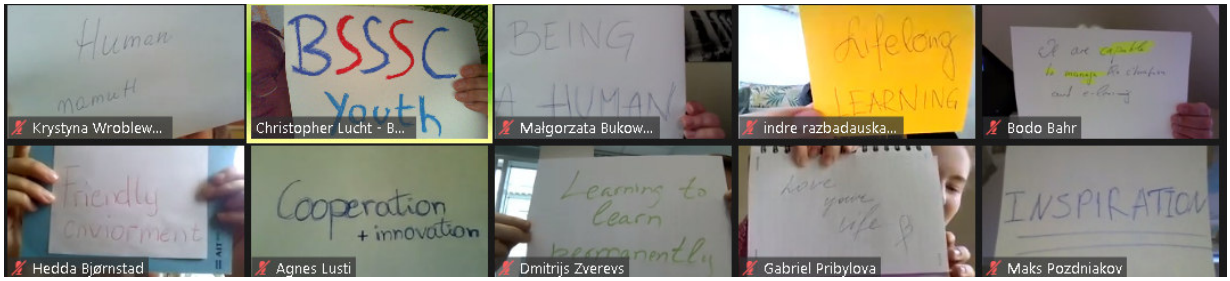

Liebe Leserinnen und Leser,

die vergangenen Monate standen leider ganz im Zeichen von Zoom, Hopin und Go-meeting. Aber jetzt ist auch genug, denn es gibt Licht am Horizont. Nach den Sommerferien können hoffentlich wieder echte analoge Jugendbegegnungen geplant werden. Denn wir haben genug zu diskutieren: die deutsche EU-Ratspräsidentschaft, den Hamilton-Moment, die EU Bürgerdialoge. Perspektive Europa wird die zahlreichen Möglichkeiten nutzen – online und offline – um Europa ein Stück weit jugendgerechter und nachhaltiger zu gestalten. Ich wünsche einen schönen Sommer!

Christopher Lucht
www.perspektiveeuropa.de lucht@perspektiveeuropa.de
https://www.facebook.com/Perspektiveeuropa/?ref=bookmarks

Bürogemeinschaft - Dunckerstrasse 67
D-10437 Berlin - Tel: 0177 – 33 78 468 / 030 411 98 528

Inhalt:

Veranstaltungsrückblick:
- **Nothing about us without us – BSSSC Youth Spring Event online**
- **Baltic Sea Youth Camp Online Edition**
- **Europatag 9. Mai – The winner is....**
- **MEP-Schreiben des Schirmherren Dietmar Woidke**

Sonstige Aktivitäten – Teilnahmen
Terminvorschau Perspektive Europa
Kommende Ausschreibungen der EU-Aktionsprogramme

Veranstaltungsrückblick Perspektive Europa

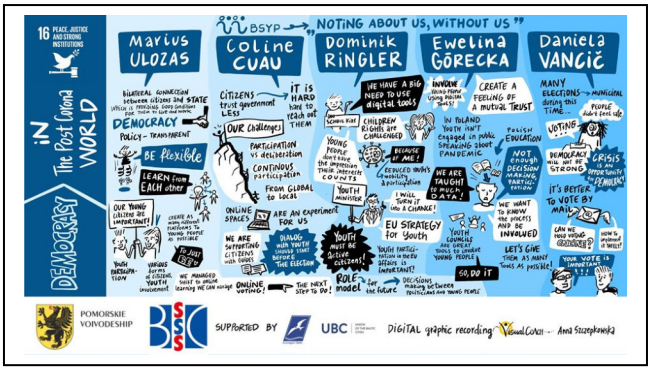

BSSSCYouth Spring Online Event im Zeichen von Covid

Vom 2.-5. Juni 2020 fand das BSSSC Jugend Frühjahrs Treffen statt. Dieses Jahr allerdings nicht – wie geplant – in Danzig sondern weltweit im Internet. Es ging uns darum, den Jugendlichen die Möglichkeit zu bieten, sich über die Corona-Krise auszutauschen und mit Experten und Politkern über die Lehren daraus zu diskutieren. In Bezug auf die Ostsee-Region und die EU-Ostsee-Strategie standen die Themen European Green Deal, Digitalisierung, Bildung sowie Demokratie und Jugendpatizipation zur Auswahl, also vier UN-Nachhaltigkeitsziele.

Nach der Begrüßung durch den Marschall der Woiwodschaft Pommern und BSSSC-Vorsitzenden Herrn Mieszyslaw Struk konnten die bis zu 70 Jugendlichen aus 10 Ostsee-Anrainerstaaten mit insgesamt 18 Experten und 5 Politikern die unterschiedlichen Sichtweisen auf Corona rund um die Ostsee kennenlernen.

Insgesamt kann festgehalten werden: Kinder und Jugendliche waren auf eine sehr besondere Art von den Corona-Maßnahmen betroffen. Allerdings wurden sie weitestgehend auf ihre Rolle als Schüler und Studenten reduziert, ohne sie als ganzheitliche Menschen mit ihren besonderen Wünschen, Bedürfnissen und Rechten zu begreifen. Und was sind die Lehren aus der Krise? Werden wir unser Verhalten langfristig ändern? Wird Bidlung zukünftig eine echte digitale Komponente haben? Und was muss getan werden, um die soziale Kluft durch Digitalisierung nicht noch größer werden zu lassen? Hier kommt es auf uns alle an, und auf die richtigen politischen Weichenstellungen jetzt. www.bsssc.com

The winner is: Der Europäische Grüne Deal

Eigentlich sollte am 9. Mai im „Erlebnis Europa" der 70. Geburtstag der europäischen Einigung groß gefeiert werden. Das Coronavirus hat uns aber dazu gezwungen, dieses Mal alles neu zu denken und den Europatag 2020 digital zu feiern! Das Motto: „Europa lebt Solidarität" So konnten die Besucher sich im Internet über die dringendsten Herausforderungen der EU in den nächsten Jahren informieren und abstimmen. Das Ergebnis: Der Europäische Grüne Deal ist den Europäerinnen am wichtigsten. Dabei müsse die

EU vor allem darauf achten, dass die Maßnahmen zur Wiederbelebung der Wirtschaft nach der Corona-Lockdown nachhaltig und möglichst umweltschonend sind. Übrigens. Das Erlebnis Europa ist seit dem 27. Juni wieder für BesucherInnen geöffnet. www.erlebnis-europa.de

Baltic Sea Youth Camp online 2020 – Nothing about us without us – auch in Corona-Zeiten

Die Corona-Pandemie hat die Welt aus dem Takt gebracht. Wir alle sind direkt betroffen und damit natürlich auch die Ostsee-Region. Daher konnten wir unser Treffen leider nicht in Turku durchführen. Aber thematisch spielte Corona kaum eine Rolle. Zentrale Frage des Youthcamps war es, wie kann Jugendbteiligung in der Pstseeeregion nachhaltig und strukturiert gestaltet werden? Welche Initiativen gibt es und wie kann sich die Jugend in der Weiterentwicklung und Umsetzung der EU Ostseestrategie einbringen? Inhaltich ging es um Inputs zur EU Ostsee-Strategie sowie eine Panel-Diskussion zu „Leadership in the BSR – sustainability in politics of the region". In Workshops wurden Themen wie Kultur, Nachhaltigkeit, Inklusion sowie spezielle Baltic Sea Partizipationsprojekte angesprochenund vorgestellt. Natürlich wurde auch auf die **Baltic Sea Youth Platform** eingegangen, die versucht, alle EU Jugendinitiativen im Ostseeraum zusammenzuführen und miteinander zu vernetzen.

Daneben gab es aber auch Elemente, die zur Interaktion und dem interkulturellen Austausch angeregt haben – Räume für kurze Zwiegespräche, Sprach-tandems, eine Spotify-Playlist sowie ein Ostsee-Rezeptbuch.
www.bsyp.eu **www.balticyouthcamp.org**

Schülerinnen und Schüler im Bundesrat schmerzlich vermisst – MEP 2020 auf Dezember verschoben

Dietmar Woidke, Schirmherr des MEP 2020, Minitsterpräsident des Landes Brandenburg und amtierender Bundesratspräsident hat sich in einem Schreiben an den Vereinsvorsitzenden des MEP Deutschland zur Verschiebung geäußert. Hier ein Auszug:

„Ich war sehr neugierig darauf, wie die Schülerinnen und Schüler als „Mitglieder" des Europäischen Parlaments Antworten auf die aktuellen Herausforderungen der

EU gefunden hätten. Ich schätze das Planspiel Modell Europaparlament und die politische Meinungsbildung der Teilnehmer sehr. Es zeigt Schülerinnen und Schülern beim Erstellen von Resolutionen zu aktuellen Fragen der EU etwas ganz wichtiges, nämlich das Finden von gemeinsamen Lösungen unter ganz unterschiedlichen Menschen. Es gelingt Ihnen in Ihrer Arbeit an der Schnittstelle zwischen schulischer und außerschulischer Bildung, Schülerinnen an die Politik der EU sowie die Europapolitik der Mitgliedstaaten heranzuführen.

Für Ihre herausragende Vereinsarbeit als Vorsitzender des Vereins MEP Deutschland im Bereich der Jugendbildung kann ich Ihnen nur meinen herzlichen Dank und meine große Anerkennung aussprechen. Umso bedauerlicher ist es, dass Sie Ende März nicht in der Wissbegierde und Freude der Jugendlichen die Früchte Ihrer langen Vorbereitungsarbeit sehen konnten. Vielleicht wird uns jetzt gerade in der Krise, in dieser Zeit des Verzichts besonders deutlich, wie wichtig das Bewußtsein einer europäischen Identität für uns ist, für jeden einzelnen von uns aber auch für unsere Gemeinschaft. Ich hoffe sehr, dass das Planspiel sobald wie möglich nachgeholt werden kann." www.mepgermany.de

Sonstige Aktivitäten und Teilnahmen:

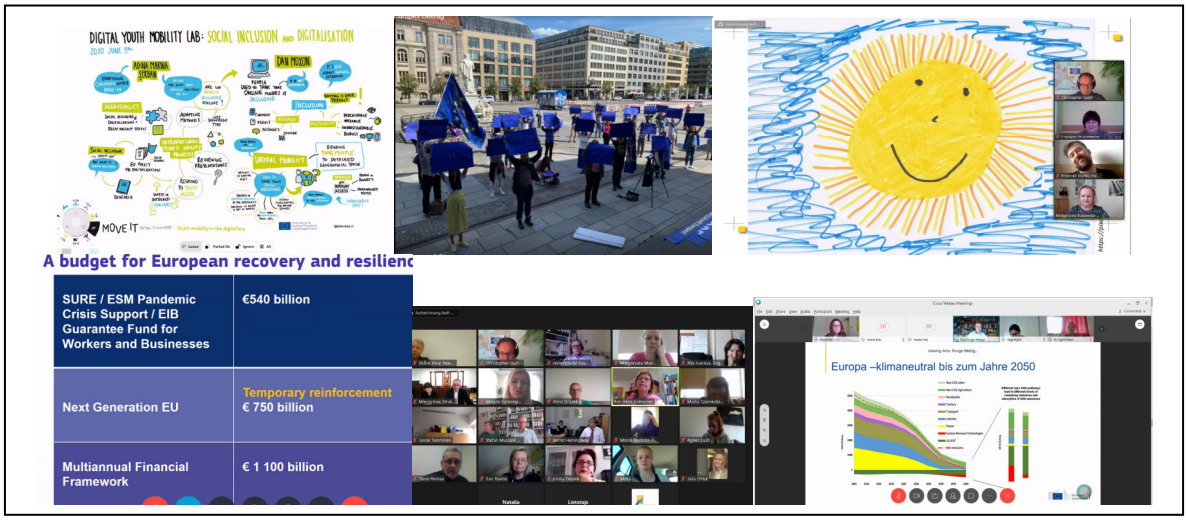

- Sieben neue Erasmus Anträge zum 7.5.2020 – MEP Zagreb, MEP-Dublin, MEP Germany und MEP Bucharest; Stiftung Gollwitz - Make your own History, Schloß Trebnitz Jugend-Agora und Dezemberprojekt „Europe after Corona".
- Erasmus-Webinare "Move it" zur Digitalisierung in der Jugendarbeit
- Pulse of Europe Demonstration mit 50 Teilnehmerinnen am 9. Mai auf dem Gendarmenmarkt
- BSSSC Board meeting summer 2020
- Team Europe Konferenz zum Green Deal und dem EU-Haushalt mit den EU-Kommissionsdirektoren Andreas Schwarz und Artur Runge-Metzger sowie Dr. Jörg Wojahn, Leiter Vertretung der EU-Kommission in Deutschland.
- Making Youth Participation visible – Erasmus Youth webinar

Infos zum neuen Erasmus-Programm ab 2021:

https://www.jugendfuereuropa.de/news//10920-erasmus-und-europaeisches-solidaritaetskorps-gegenwart-und-eine-moegliche-zukunft-ab-2021/

Europäische Perspektiven – Terminvorschau

21.-25.09.2020	Schloß Trebnitz Agora -Projekt 2. Teil in Posen.
26.9.-1.10.2020	BSSSC Annual Conference und Youth Event - Online
3.10.2020	Tag der Deutschen Einheit im Erlebnis Europa – Europa zeigt Solidarität
20.10.2020	EUSBSR Annual Conference Online und Baltic Sea YouthCamp

What´s up: Kommende Ausschreibungen ausgewählter EU-Aktionsprogramme

Europa für Bürgerinnen und Bürger
Förderbereich2: Bürgerbegegnungen Partnerstädte (01.09.2020)
Förderbereich2: Projekte der Zivilgesellschaft (01.09.2020)
Förderbereich2: Vernetzung von Partnerstädten (01.09.2020)

Erasmus plus Jugend (01.10.2020)
Key Action1: Jugendbegegnungen, Europäischer Freiwilligendienst, Mobilitätsmaßnahmen für Fachkräfte der Jugendbildung
Key Action 2: Strategische Partnerschaften - transnationale Jugendinitiativen
Key Action 3: EU-Jugenddialog

Zentraler Aufruf der EU-Kommission: Die europäische Jugend vereint

In der COVID-19-Pandemie sind viele junge Menschen von ihren Altersgenossen und den normalen täglichen Aktivitäten abgekoppelt. Gleichzeitig sind sie mit Unsicherheiten bei Berufsaussichten, sozialem Leben und in der Freizeit konfrontiert. Mit dem Aufruf zur Einreichung von Vorschlägen für die Aktion "Europäische Jugend vereint" unterstützt die Europäische Kommission im Rahmen des Programms Erasmus+ den Jugendsektor dabei, jungen Menschen in dieser Krisenzeit eine Perspektive zu geben. Fünf Millionen Euro Budget stehen zur Verfügung.

Die Frist für die Einreichung von Projekten endet am 28. Juli 2020.

Link: Den vollständigen Aufruf finden Sie auf der Seite der Exekutivagentur fü Bildung, Audiovisuelles und Kultur:

https://eacea.ec.europa.eu/erasmus-plus/funding/european-youth-together-2020_en

Deutsch-Französischer Bürgerfonds

Frist 15. Juli (Leuchtturmprojekte der Kategorie 4 ab 50.000 € Fördersumme)

https://www.buergerfonds.eu/aktuelles/antragsfrist-kategorie-4?fbclid=IwAR1PlSryJt1H2vEtZWxjFhFWy_aZvqU37Fv6od0bYBkPLbE6zexcbl7i-PE

Die Graphik zum Brexit: Funda Tekin- IEP: Wo wird UK stehen?

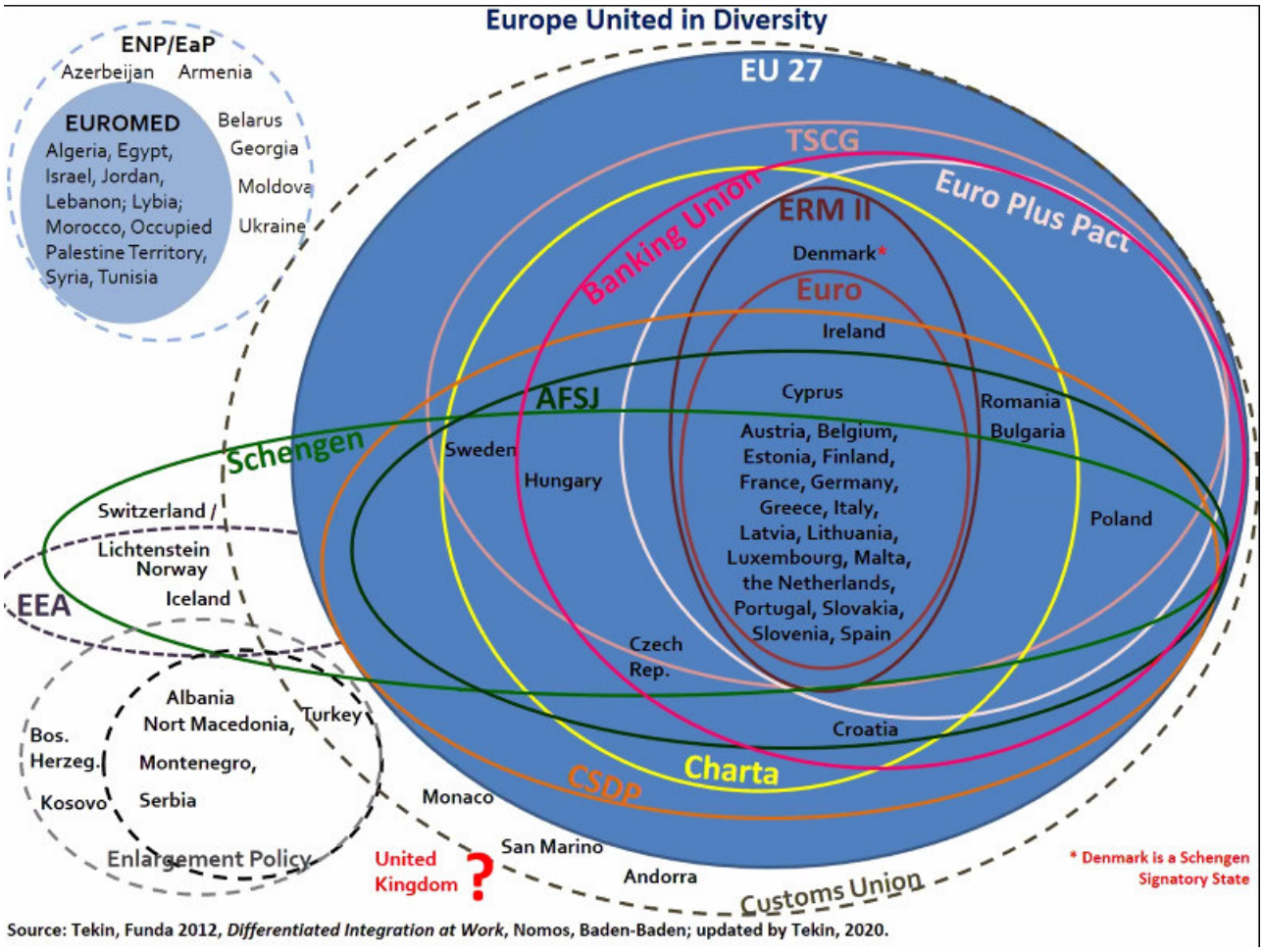

Source: Tekin, Funda 2012, *Differentiated Integration at Work*, Nomos, Baden-Baden; updated by Tekin, 2020.

Hier die 4 Graphischen Protokolle des BSSSC Youth Spring Event 2020 :

13 CLIMATE ACTION
GREEN DEAL
To FiGHT CLIMATE CRISIS in Corona Time
Mieczysław STRUK
I GREET ALL the Youth!
NOTHING about US WITHOUT US!
COVID has made us meet VIRTUAL
YOUTH COOPERATION IS NOT JUST A TALK!
everything HAS TO CHANGE!
I HOPE to see concrete RESULTS OF THIS DEBATE
COMMITMENT TO
REDUSE
REUSE
REPAIR
RECYCLE
LET'S DEFINE GOOD SOLUTIONS AND implement THEM TOGETHER!
NOT JUST Listen! DISSCUSS to POLITICIANS!
Kamil WYSZKOWSKI
YOU CAN start ALONE
CLIMATE CHANGE is the biggest RISK for humanity
WE HAVE TO FIGHT WITH fake news like TWITTS OF TRUMP STATING # CLIMATE is not a problem
NEXT CENTURIES can be more the ages of war FOR FOOD & WATER
BUILD awareness!
WE NEED YOUNG PEOPLE TO INFLUENCE THE DECISIONS MAKERS
Katarzyna BAKUCKA-DĘBSKA
THERE is a need for EVERYONE to DO STH!
CLIMATE PACT has A DIFFERENT NARRATIVE in different parts OF THE EUROPE
WE ARE SAVING NOT THE PLANET BUT the Humanity!
EVERY action COUNTS! DEMOCRACY
BE REALISTIC & OPTIMISTIC
Marcin GERWIN
1 LET'S BE PROGRESSIVE!
improve DEMOCRACY
POLITICIANS are DECISION MAKERS
2 CHANGE the narrative!
EMPOWER! not embuse fear in people!
SCENARIO can be POSITIVE or NEGATIVE
WE CAN CHOOSE iT!
Marta WRÓBLEWSKA
I STARTED ACTING, cause I was scared about the FUTURE OF THE PLANET
THE PERSPECTIVE OF many climate REFUGEES doesn't HELP
YOUNG PEOPLE are afraid that THEY won'T BE LISTENED, WON'T BE TAKEN seriously
GIVE IT A TRY!
MAKE a Step!
9 INDUSTRY, INNOVATION AND INFRASTRUCTURE
DIGITAL WORLD
iN Post-Corona Time
THE TECHNOLOGY is MADE FOR HUMANS
Aleksandra PRZEGALIŃSKA-SKIERKOWSKA
EDUCATING YOUNG people in Ai IMPORTANT!
WE NEED to use Ai to other goals LIKE saving
BLUE DOT canadian System PREDICTED the pandemic with COVID19
WE ARE STILL in the process OF FORMING Ai ethics
DYNAMICAL SITUATION STRATEGIES
RULES of trustworthy
FILTER info
AND BALANCE USING Ai and YOUR LIFE
Timo VÄLIHARJU
ROLE OF the youth IS VITAL!
WE ARE OPEN in Finland
solutions
source
data
democracy
POST CORONA times ARE for sustainable goals
LEARNING STH NEW is DIFFICULT!
ONE THING PER DAY!
FOR ME nothing CHANGED
started to BE MORE EFFECTIVE
DON'T FOCUS on your backyard!
OPEN! COOPERATE!
AND CREATE MORE VALUE!
Krzysztof STACHURA
PEOPLE SAY they Lack DIGITAL SKILLS...
THEY need TRAINING (although it is said TO BE INTUITIVE)
YOUNG – they OVERESTIMATE their skills
WE ALL NEED education
AND SUPPORT IN GOING FROM DIGITAL to REAL
HOW to go from VIRTUAL to REAL world
Darius ŠTOPARAS
WHEN YOU FACE HARD situation YOU MOVE faster
AND BECOME STRONGER
SEE NEW POSSIBILITIES
NEW directions
FIND NEW tools
WE HAVE to make PEOPLE MOTIVATED especially OLDER to switch to DIGITAL WORLD
Martin RÜMMELEIN
in the future more AREAS connected to THE INTERNET
OFFLINE WORLD vs ONLINE WORLD
RIGHTS
interactions
zoom teams
With DIGITAL tools we can PREDICT ALMOST everything
AND make NEW & great solutions
they can be used for good or bad!
TREAT DIGITAL tools WITH RESPECT & WE'LL SEE A BRIGHT FUTURE
4 QUALITY EDUCATION
EDUCATION
FOR The New World
TEACHER – highly esteemed profession iN FINLAND
A COACH
an authority
Małgorzata BUKOWSKA-ULATOWSKA
THERE ARE no teachers & STUDENTS!
THERE ARE PEOPLE!
I AM A HUMAN BEING!
EXCLUSION
TERMS aren't so important!
ASK YOURSELF
WOULD I LIKE to be a student IN MY CLASSROOM?
EVERY STUDENT SHOULD KNOW, THAT...
I HAVE THE POWER
TEACHER should have INTERACTION with students
OFFLINE
ONLINE
Timo VÄLIHARJU
STUDENTS ARE Challenging THE TEACHERS
ASKING QUESTIONS
THE SUCCESS is all about our ATTITUDE
WE ARE CAPABLE TO DISTANCE LEARNING
INTERDISCIPLINARY education IS THE KEY
HIGH QUALITY OF EDU
FREE and inclusive
SMARTPHONE allowed in a classroom AS A USEFUL TOOL
Indre ROZBADAUSKAITE-VENSKE
NEW normal
REMOTE „MODE"
INTERDISCIPLINARY FIELDS
PARTNERSHIPS
Soft & hard SKILLS
PERSONAL BRANDING
CREATIVITY
MOTIVATION
PERSUASION
COLLABORATION
EACH OF US HAVE iT!
„BE A UNICORN in a sea of DONKEYS"
FAILURES important to learn from them
TO MAKE OUR SOCIETY better
FORMAL AND INFORMAL EDU MUST Control AND SUPPORT each other
Przemysław STAROŃ
DIGITAL TOOLS are not THE MOST IMPORTANT!
I ALWAYS REFER to the SENSE OF EDUCATION
MEETING WITH OTHER PERSON and holding his/her HAND, WHEN She or he's shivering
education IS NOT ABOUT DEMANDING!
MOTIVATING
Accompanying
SUPPORTING
DEVELOPING
STIMULATING CURIOSITY
REMOTE EDUCATION inevitable
GIVING STUDENTS THE TOOLS (NOT THE FISH!)
iT ALL DEPENDS how we USE iT?
to use it in THE WATER OF REALITY
„IT'S NOT ABOUT WAITING FOR the storm to pass. IT'S ABOUT LEARNING TO DANCE THROUGH IT" M. Ghandi
GAMIFICATION when using properly GIVES GREAT RESULTS
16 PEACE, JUSTICE AND STRONG INSTITUTIONS
DEMOCRACY
iN The Post Corona WORLD
BSYP → „NOTING ABOUT US, WITHOUT US"
Marius ULOZAS
BILATERAL CONNECTION between citizens and STATE WHICH IS PROVIDING GOOD conditions FOR THEM to LIVE and WORK
DEMOCRACY
POLICY – TRANSPARENT
BE flexible
LEARN from EACH other
OUR YOUNG citizens are IMPORTANT!
CREATE AS many different PLATFORMS TO YOUNG PEOPLE AS POSSIBLE
TO JUST BE!
YOUTH PARTICIPATION
VARIOUS forms of CITIZENS, YOUTH involvement
WE MANAGED SHIFT to online learning WE CAN manage
Coline CUAU
CITIZENS trust government LESS
iT is HARD hard to reach out THEM
OUR Challenges
PARTICIPATION vs deliberation
CONTINOUS participation
FROM GLOBAL to local
ONLINE SPACES ARE AN experiment FOR US
WE ARE SUPPORTING CITIZENS with GUIDES
DIALOG with YOUTH SHOULD START BEFORE THE ELECTION
ONLINE VOTING!
THE NEXT STEP TO DO!
Dominik RINGLER
WE HAVE A BIG NEED TO USE digital tools
SCHOOL KIDS
CHILDREN RIGHTS are CHALLENGED
YOUNG PEOPLE don't have the impression THEIR interests COUNTS
BECAUSE OF ME!
REDUCED YOUTH's mobility & participation
YOUTH MINISTER
I WILL TURN iT into A CHANCE!
EU STRATEGY for Youth
YOUTH MUST BE active citizens!
YOUTH PARTICIPATION in the EU affairs is IMPORTANT!
ROLE model for the future
Ewelina GÓRECKA
INVOLVE YOUNG PEOPLE using DIGITAL TOOLS!
CREATE A FEELING OF A MUTUAL TRUST
IN POLAND YOUTH isn't engaged in public SPEAKING about PANDEMIC
POLISH EDUCATION
NOT enough DECISION MAKING PARTICIPATION
WE ARE TAUGHT to much DATA!
WE WANT TO know the process AND BE INVOLVED
YOUTH COUNCILS ARE GREAT TOOLS to involve YOUNG PEOPLE
LET'S GIVE THEM AS MANY TOOLS AS POSSIBLE!
SO, DO iT
DECISIONS making between POLITICIANS AND YOUNG PEOPLE
Daniela VANČIČ
MANY ELECTIONS → MUNICIPAL during this TIME...
PEOPLE didn't feel safe
VOTING
DEMOCRACY WILL NOT BE STRONG
CRISIS IS AN OPPORTUNITY for DEMOCRACY
iT'S BETTER TO VOTE BY MAIL
CAN WE HOLD VOTING ONLINE?
HOW TO implement it SAFELY?
YOUR VOTE is IMPORTANT